

FICHA TÉCNICA REFERENCIAL DE PUNTO CRÍTICO PARA EL MANTENIMIENTO DE CAUCE, EN EL SECTOR CERRO PAN DE AZUCAR, DISTRITO DE PACHACAMAC, PROVINCIA DE LIMA, DEPARTAMENTO DE LIMA

FTR-MC-PREV N° 0234-2026-ANA-AAA-CF-ALA-CHRL

PROPUESTA DE LA ACTIVIDAD: LIMPIEZA, DESCOLMATACION Y CONFORMACION DE BORDOS CON MATERIAL PROPIO DEL RIO LURIN, SECTOR CERRO PAN DE AZUCAR, DISTRITO DE PACHACAMAC, PROVINCIA DE LIMA, DEPARTAMENTO DE LIMA

1. UBICACIÓN:

AAA CAÑETE - FORTALEZA ALA CHILLON- RIMAC- LURIN Fecha 6/05/2026

1.1. Ubicación política

Departamento LIMA Provincia LIMA Distrito PACHACAMAC Sector CERRO PAN DE AZUCAR

1.2. Ubicación hidrográfica

Unidad hidrográfica CUENCA LURIN Cuerpo de agua RIO LURIN

1.3. Ubicación geográfica - Coordenadas UTM (Dátum: WGS 84)

	Inicial			Final			Margen	Observación
	Este (X):	Norte (Y):	Zona	Este (X):	Norte (Y):	Zona		
TRAMO 1	298098	8652813	18L	297690	8652188	18L	Derecha-Izquierda	Limpieza y descolmatación L = 760 m

2.- EVALUACIÓN DE LA ZONA EXPUESTA A INUNDACIONES::

2.1. Tipo de peligro

inundacion x flujo de detritos erosión fluvial x

2.2. Nivel de Peligro

Alto x Muy Alto

2.3.- GEOLOGÍA

El río Lurín se origina en la cordillera occidental de los Andes, a aproximadamente 4 500 msnm, en las cercanías de la laguna Yuracmayo, límite natural entre Lima y Junín. Se forma por la confluencia de pequeños cursos de agua que provienen del deshielo y las lluvias altoandinas. En su recorrido hacia el océano Pacífico, el río Lurín recibe el aporte de afluentes como el río Taquia y el río Llacomayoc, que también nacen en las partes altas de la sierra de Lima.

La cuenca del río Lurín, aunque menos extensa que la del Rimac, es más amplia que la del río Chillón. Esta cuenca se caracteriza por una escasa cobertura vegetal en sus flancos, lo que favorece la erosión del suelo, especialmente en las zonas altas y medias. Este proceso erosivo es ocasionado principalmente por las lluvias que arrastran el material suelto hacia el cauce del río, incrementando su capacidad de carga y sedimentación.

Se estima que el valle del río Lurín tiene una antigüedad de alrededor de un millón de años. A lo largo de ese tiempo, la erosión fluvial ha modelado el relieve de la cuenca. Si consideramos una erosión promedio anual de 0.0001 metros, se puede deducir que, en un millón de años, el río ha erosionado hasta 1 000 metros (1 km) de profundidad en su cauce. Esto explica la existencia de elevadas cumbres y laderas escarpadas a ambos lados del río, que superan ampliamente los 1 000 metros por encima del nivel actual del lecho fluvial.

Todo el material erosionado ha sido transportado y depositado en la parte baja de la cuenca, formando un cono de deyección, donde se encuentran hoy zonas urbanas y agrícolas, como las del distrito de Lurín. A lo largo del río y sus afluentes, se observan valles de distintas formas. En las zonas altas, por encima de los 4 000 msnm, predominan los valles glaciares en forma de U, evidencia de antiguas glaciaciones. En las zonas intermedias y bajas, los valles presentan perfiles en forma de V o de trapecio invertido, característicos de la erosión fluvial.

La cuenca del Lurín incluye valles fluviales, aluviales, fluvio-aluviales y zonas con paredes verticales, donde se han formado estrechos cañones, como los ubicados cerca de Antioquia. Esta diversidad de formas del relieve es consecuencia directa de la acción erosiva del agua y los procesos geodinámicos externos.

Estos procesos también generan huaycos (aluviones), deslizamientos de tierra, derrumbes de rocas y asentamientos inestables, que afectan gravemente a infraestructuras viales y poblaciones asentadas en las riberas del río, como en Cieneguilla, Sisicaya y Nieve Nieve.

Las zonas altas de la cuenca, entre los 2 500 y 4 500 msnm, conforman la denominada zona "A" de lavado, donde las lluvias intensas lavan los suelos de las laderas, transportando sedimentos hacia el cauce. Estos materiales terminan depositándose en cotas más bajas, entre los 2 200 y 1 500 msnm, afectando las terrazas fluviales, aluviales y fluvio-aluviales en localidades intermedias.

Este mismo fenómeno ocurre en los afluentes del Lurín, como el río Taquia, especialmente en zonas vulnerables de la provincia de Huarochirí, donde se generan impactos similares.

Gravoso	70%	Arenas	25%	Limo y arcillas	5%
Gravoso(Mayores a 2 mm), Arenoso(2 mm - 0.1 mm) y Arcilloso(menores de 0.1 mm)					

Los tipos de materiales existentes en el cauce del Río son: arena, grava, piedra y grandes cantidades de hormigón. No existen canteras de extracción de material de acarreo.

2.4.HIDROLOGÍA

La cuenca del río Lurín es una de las más importantes de la región Lima, ya que abastece de agua para consumo humano, agrícola y recreativo a distritos del sur de Lima Metropolitana, como Cieneguilla, Pachacamac y Lurín. Aunque su tamaño es menor que el del Rimac, su función ecológica y social es vital para las comunidades locales. También contribuye a la recarga de acuíferos costeros y al mantenimiento de ecosistemas frágiles.

El río Lurín está ubicado entre las latitudes sur 11°48' ~ 12°11' y las longitudes oeste 76°15' ~ 76°58'. Nace en la cordillera occidental de los Andes, en el límite de los departamentos de Junín y Lima, a unos 4 500 msnm, y atraviesa las provincias de Huarochirí y Lima, para finalmente desembocar en el océano Pacífico, en el distrito de Lurín. Sus principales afluentes son el río Taquia y el río Llacomayoc, además de varias quebradas estacionales.

La estación seca ocurre entre mayo y octubre, periodo en el cual el caudal del río disminuye significativamente y depende de aportes subterráneos y mínimos escurrimientos desde las alturas. La creciente urbanización, expansión industrial, mayor presión demográfica y fenómenos extremos como El Niño aumentan el riesgo de erosión, deslizamientos y aluviones, incluso cuando los eventos son similares a los del pasado.

Entre diciembre y abril, el río presenta su mayor caudal, debido a las lluvias y deshielos en la parte alta de la cuenca. Esto genera beneficios para la agricultura, pero también incrementa el riesgo de desastres naturales que afectan a la población y la infraestructura local.



Firmado digitalmente
 e por
 TESEN
 VELASQUEZ
 Jorge Luis
 FAU
 2052071186
 shard
 Motivo: Doy
 V° B°



Firmado digitalmente
 por MUÑOZ
 ALVA Juan
 Eduardo FAU
 20520711865
 hard
 Motivo: En
 señal de
 Conformidad

2.5.- ELEMENTOS EXPUESTOS:

DESCRIPCIÓN	CANT.	UNIDAD	COMENTARIO
01. POBLACION AFECTADA			
02. VIVIENDAS EN RIESGO:			
03. INSTITUCION EDUCATIVA:			
04. CENTROS DE SALUD			
05. AREAS DE CULTIVO:	22	Ha	
06. CABEZAS DE GANADO:			
07. INFRAESTRUCTURA DE RIEGO (Canal, Bocatoma, Reservorio, Otros)	1	Und	Bocatoma pan de azucar
08. INFRAESTRUCTURA VIAL (Km)	2	Und	Via carrozable 500 m.
09. INFRAESTRUCTURA DE SERVICIOS (agua y saneamiento)			
10. INFRAESTRUCTURA ELECTRICA			
11. OTROS			

3.- PROPUESTA TECNICA:

3.1.- Actividades

Tipo	Unidad de medida	Cantidad	Descripción de la propuesta	Observaciones
LIMPIEZA Y DESCOLMATACIÓN	km	0.76	Limpieza y descolmatación del cauce del río lurin, con un ancho de cauce de 30 m y altura de corte promedio 0.70 m	
CONFORMACIÓN DE DIQUE CON MATERIAL PROPIO	Km	1.52	Conformación de dique con material propio en la margen derecha e izquierda del río lurin	Distribuidos: 760 m margen derecha y 760 m margen izquierda
ELIMINACIÓN DE MATERIAL EXCEDENTE	m3	1,003.20	Eliminación de material excedente	

4.-ESQUEMA DE PROPUESTA TÉCNICA:

4.1. VISTA DE PERFIL

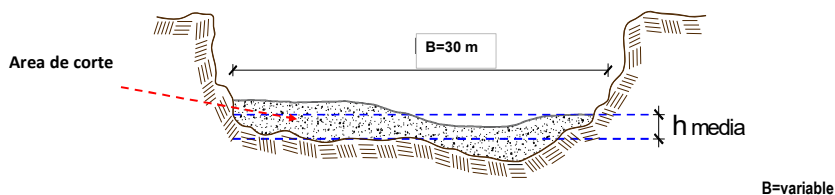

4.2.-VISTA PLANTA

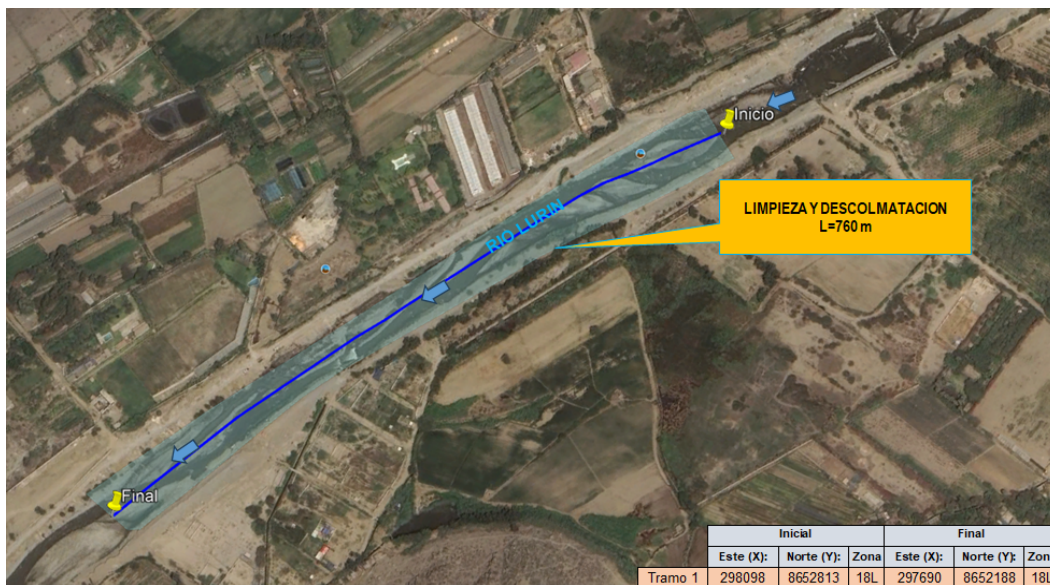

Firmado digitalmente por
 TESEN VELASQUEZ
 Jorge Luis FAU
 2052071186
 shard
 Motivo: Doy V° B°



Firmado digitalmente por MUÑOZ ALVA Juan Eduardo FAU
 20520711865
 hard
 Motivo: En señal de Conformidad

5.- IMAGEN SATELITAL DE ZONA VULNERABLE(GOOGLE EARTH)

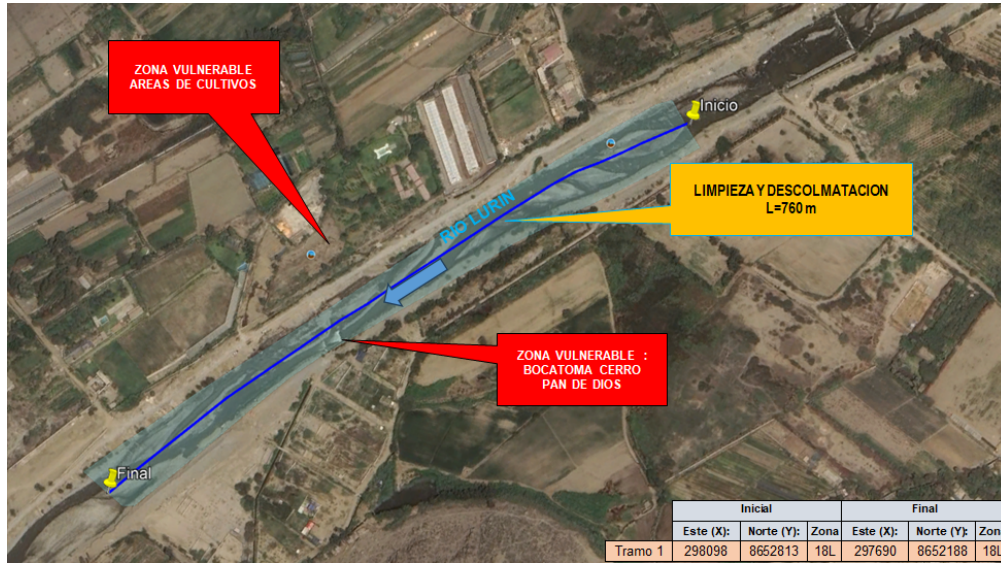

Firmado digitalmente
 e por
 TESEN
 VELASQUEZ
 Jorge Luis
 FAU
 2052071186
 shard
 Motivo: Doy
 V° B°

Profesional de la ALA que ha elaborado
 la ficha técnica referencial



Firmado digitalmente
 por MUÑOZ
 ALVA Juan
 Eduardo FAU
 20520711865
 hard
 Motivo: En
 señal de
 Conformidad

Administrador de La
 Administración Local Del Agua

6. PANEL FOTOGRÁFICO DE ZONA VULNERABLE



IMAGEN 1.-SE OBSERVA EL CAUCE DEL RIO LURIN COLMATADO, ASIMISMO PRESENTA EROSION LATERAL.



IMAGEN 2.-SE OBSERVA EROSION LATERAL EN LAS MARGENES DEL RIO LURIN

7.- PRESUPUESTO ESTIMADO:

ITEM	DESCRIPCIÓN	UND.	METRADO	PRECIO S/.	PARCIAL S/.
LIMPIEZA , DESCOLMATACIÓN (760 m)Y CONFORMACION DE BORDOS (L= 760 m margen derecha y L= 760 margen izquierda)					
1.01	OBRAS PROVISIONALES				20,856.34
1.01.01	CARTEL DE IDENTIFICACION DE LA ACTIVIDAD 3.60 x 4.80 m	und.	1.00	1,781.44	1,781.44
1.01.02	CASETA DE GUARDIANIA Y/O ALMACEN	m2	30.00	95.60	2,868.00
1.01.03	MOVILIZACION Y DESMOVILIZACION DE EQUIPOS Y MAQUINARIA	vje	2.00	8,103.45	16,206.90
1.02	TRABAJOS PRELIMINARES				6,057.60
1.02.01	RAMPAS DE ACCESO A LA ACTIVIDAD	m3	384.00	6.25	2,400.00
1.02.02	TRAZO Y REPLANTEO	Km	0.760	1,904.02	1,447.06
1.02.03	CONTROL TOPOGRAFICO	Km	0.760	2,908.61	2,210.54
.01.03	MOVIMIENTO DE TIERRAS				286,635.82
01.03.01	LIMPIEZA Y DESCOLMATACION DE CAUCE DE RIO	m3	15,960.00	7.59	121,136.40
01.03.02	CONFORMACION DE BORDOS CON MATERIAL PROPIO	m3	15,048.00	7.93	119,330.64
01.03.03	PERFILADO Y REFINE EN TALUD DE BORDOS	m2	10,640.00	3.22	34,260.80
01.03.04	ELIMINACION DE MATERIAL EXCEDENTE	m3	1,003.20	11.87	11,907.98
COSTO DIRECTO					313,549.76
GASTOS GENERALES (8%CD)					25,083.98
UTILIDAD (5%CD)					15,677.49
SUB TOTAL					354,311.23
IGV (18%)					63,776.02
TOTAL					418,087.25
SUPERVISIÓN (3%CD)					9,406.49
FICHA DEFINITIVA					10,000.00
PRESUPUESTO TOTAL					437,493.75

SON: CUATROCIENTOS TREINTA Y SIETE MIL CUATROCIENTOS NOVENTA Y TRES CON 75/100 SOLES



Firmado digitalmente por TESEN VELASQUEZ Jorge Luis FAU 2052071186 shard Motivo: Doy V° B°



Firmado digitalmente por MUÑOZ ALVA Juan Eduardo FAU 20520711866 shard Motivo: En conformidad

8.- CRONOGRAMA DE EJECUCIÓN

ITEM	ACTIVIDAD	UNIDAD	PLAZO DE EJECUCION (DÍAS)			
			MES 01			
			I	II	III	IV
LIMPIEZA, DESCOLMATACIÓN (760 m) Y CONFORMACION DE BORDOS (L= 760 m margen derecha y L= 760 margen izquierda)						
01.01	OBRAS PROVISIONALES	und.				
1.01.01	CARTEL DE IDENTIFICACION DE LA ACTIVIDAD 3.60 x 4.80 m	m2				
1.01.02	CASETA DE GUARDIANIA Y/O ALMACEN					
1.01.03	MOVILIZACION Y DESMOVILIZACION DE EQUIPOS Y MAQUINARIA					
01.02	TRABAJOS PRELIMINARES					
1.02.01	RAMPAS DE ACCESO A LA ACTIVIDAD	m3				
1.02.02	TRAZO Y REPLANTEO	Km				
1.02.03	CONTROL TOPOGRAFICO	Km				
01.03	MOVIMIENTO DE TIERRAS					
01.03.01	LIMPIEZA Y DESCOLMATACION DE CAUCE DE RIO	m3				
01.03.02	CONFORMACION DE BORDOS CON MATERIAL PROPIO	m3				
01.03.03	PERFILADO Y REFINE EN TALUD DE BORDOS	m2				
01.03.04	ELIMINACION DE MATERIAL EXCEDENTE	m3				

ACTIVIDADES A REALIZAR PARA EL CUMPLIMIENTO DE LA OBRA

ITEM	ACTIVIDAD	MES 01				MES 02			
		I	II	III	IV	I	II	III	IV
01.01	FORMULACION DE FICHA TECNICA								
01.02	CONTRATACION								
01.03	EJECUCION								
01.04	SUPERVISION								
01.05	LIQUIDACION								

Fecha de elaboración de la ficha:

6/05/2026

NOTA : * LA PRESENTE FICHA TÉCNICA REFERENCIAL DE PREVENCIÓN PARA LIMPIEZA, DESCOLMATACIÓN Y CONFORMACION DE DIQUE CON MATERIAL PROPIO EN CAUCES EN RÍOS Y QUEBRADAS, CONTIENE INFORMACION REFERENCIAL RESPECTO AL PRESUPUESTO, METRADOS, COSTOS UNITARIOS E INSUMOS; DEBIENDO SER LA FICHA TÉCNICA DEFINITIVA LA QUE ESTABLEZCA EL PRESUPUESTO DE LA ACTIVIDAD.

* LA PROPUESTA TECNICA ES REFERENCIAL Y PUEDE VARIAR DE ACUERDO AL ESTUDIO DE LA FICHA TECNICA DEFINITIVA



Firmado digitalmente
 e por
 TESEN
 VELASQUEZ
 Jorge Luis
 FAU
 2052071186
 shard
 Motivo: Doy
 V° B°

Profesional de la ALA que ha elaborado la ficha técnica referencial



Firmado digitalmente
 por MUNOZ
 ALVA Juan
 Eduardo FAU
 20520711865
 hard
 Motivo: En
 señal de
 Conformidad

Administrador de La Administración Local Del Agua



PRESUPUESTO REFERENCIAL DE LA ACTIVIDAD

Presupuesto: LIMPIEZA, DESCOLMATACION Y CONFORMACION DE BORDOS CON MATERIAL PROPIO DEL RIO LURIN ,SECTOR CERRO PAN DE AZUCAR ,
DISTRITO DE PACHACAMAC, PROVINCIA DE LIMA, DEPARTAMENTO DE LIMA

Lugar: SECTOR CERRO PAN DE AZUCAR , DISTRITO DE PACHACAMAC, PROVINCIA DE LIMA, DEPARTAMENTO DE LIMA

Fecha 6/05/2026

ITEM	DESCRIPCIÓN	UND.	METRADO	PRECIO S/.	PARCIAL S/.
LIMPIEZA , DESCOLMATACIÓN (760 m)Y CONFORMACION DE BORDOS (L= 760 m margen derecha y L= 760 margen izquierda)					
1.01	OBRAS PROVISIONALES				20,856.34
1.01.01	CARTEL DE IDENTIFICACION DE LA ACTIVIDAD 3.60 x 4.80 m	und.	1.00	1,781.44	1,781.44
1.01.02	CASETA DE GUARDIANIA Y/O ALMACEN	m2	30.00	95.60	2,868.00
1.01.03	MOVILIZACION Y DESMOVILIZACION DE EQUIPOS Y MAQUINARIA	vje	2.00	8,103.45	16,206.90
1.02	TRABAJOS PRELIMINARES				6,057.60
1.02.01	RAMPAS DE ACCESO A LA ACTIVIDAD	m3	384.00	6.25	2,400.00
1.02.02	TRAZO Y REPLANTEO	Km	0.760	1,904.02	1,447.06
1.02.03	CONTROL TOPOGRAFICO	Km	0.760	2,908.61	2,210.54
1.03	MOVIMIENTO DE TIERRAS				286,635.82
01.03.01	LIMPIEZA Y DESCOLMATACION DE CAUCE DE RIO	m3	15,960.00	7.59	121,136.40
01.03.02	CONFORMACION DE BORDOS CON MATERIAL PROPIO	m3	15,048.00	7.93	119,330.64
01.03.03	PERFILADO Y REFINE EN TALUD DE BORDOS	m2	10,640.00	3.22	34,260.80
01.03.04	ELIMINACION DE MATERIAL EXCEDENTE	m3	1,003.20	11.87	11,907.98
COSTO DIRECTO					313,549.76
GASTOS GENERALES (8%CD)					25,083.98
UTILIDAD (5%CD)					15,677.49
SUB TOTAL					354,311.23
IGV (18%)					63,776.02
TOTAL					418,087.25
SUPERVISIÓN (3%CD)					9,406.49
FICHA DEFINITIVA					10,000.00
PRESUPUESTO TOTAL					437,493.75

SON: CUATROCIENTOS TREINTA Y SIETE MIL CUATROCIENTOS NOVENTA Y TRES CON 75/100 SOLES

NOTA: EL PRESUPUESTO ES REFERENCIAL, DEBIENDO SER LA FICHA TECNICA DEFINITIVA LA QUE ESTABLEZCA EL PRESUPUESTO FINAL DE LA ACTIVIDAD U OBRA



Firmado
digitalmente
por
TESSEN
VELASQUEZ
Jorge Luis
FAU
2052071186
hard
Motivo: Doy
V° B°

Profesional de la ALA que ha elaborado
la ficha técnica referencial



Firmado
digitalmente
por MUNOZ
ALVA Juan
Eduardo FAU
20520711865
hard
Motivo: En
señal de
Conformidad

Administración Local Del Agua

PLANILLA GENERAL DE METRADOS REFERENCIAL DE LA ACTIVIDAD

Proyecto: LIMPIEZA, DESCOLMATACION Y CONFORMACION DE BORDOS CON MATERIAL PROPIO DEL RIO LURIN ,SECTOR CERRO PAN DE AZUCAR , DISTRITO DE PACHACAMAC, PROVINCIA DE LIMA, DEPARTAMENTO DE LIMA

Ubicación: SECTOR CERRO PAN DE AZUCAR , DISTRITO DE PACHACAMAC, PROVINCIA DE LIMA, DEPARTAMENTO DE LIMA

Item	Descripción	Unid.	Nro veces	Dimensiones			Parcial	Total
				Largo	Ancho	Altura		
LIMPIEZA , DESCOLMATACIÓN (760 m)Y CONFORMACION DE BORDOS (L= 760 m margen derecha y L= 760 margen izquierda)								
1.01	TRABAJOS PROVISIONALES							
1.01	CARTEL DE IDENTIFICACION DE LA ACTIVIDAD 3.60 x 4.80 m	und.	1.00				1.00	1.00
1.02	CASETA DE GUARDIANIA Y/O ALMACEN	m2	1.00	6.00	5.00		30.00	30.00
1.01.03	MOVILIZACION Y DESMOVILIZACION DE EQUIPOS Y MAQUINARIA	vje	2.00				2.00	2.00
1.02	TRABAJOS PRELIMINARES							
1.02.01	RAMPAS DE ACCESO A LA ACTIVIDAD	m3						384.00
			2.00	12	4.00	4.00	384.00	
1.02.02	TRAZO Y REPLANTEO	Km	1.00				0.76	0.760
	Descolmatacion			0.760				
1.02.03	CONTROL TOPOGRAFICO	KM	1.00				0.76	0.760
	Descolmatacion			0.760				
1.02.04	DESIVIO DEL RIO	M	1.00	-			-	-
1.03	MOVIMIENTO DE TIERRAS							
01.03.01	LIMPIEZA Y DESCOLMATACIÓN DEL CAUCE	m3	1.00	760.00	30.00	0.70	15,960.00	15,960.00
01.03.02	CONFORMACIÓN DE BORDOS CON MATERIAL PROPIO	m3	2.00	760.00	3.00	3.30	15,048.00	15,048.00
01.03.03	PERFILADO Y REFINE EN TALUD DE BORDOS	m2	2.00	760.00	7.00		10,640.00	10,640.00
01.03.04	ELIMINACIÓN DE MATERIAL EXCEDENTE	m3	1.00	esp=	10%		1,003.20	1,003.20

DIMENSIONES DE COLMATACIÓN

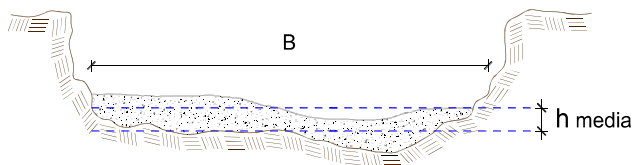

h media = 0.70 m
 B = Variable m

NOTA: LOS METRADOS SON REFERENCIALES, DEBIENDO SER LA FICHA TECNICA DEFINITIVA LA QUE ESTABLEZCA LOS VALORES FINALES, DE ACUERDO AL PLANTEAMIENTO ESTRUCTURAL



Firmado digitalmente por TESEN VELASQUEZ Jorge Luis FAU 20520711865
 Motivo: Doy V° B°

Profesional de la ALA que ha elaborado la ficha técnica referencial



Firmado digitalmente por MUÑOZ ALVA Juan Eduardo FAU 20520711865
 Motivo: En señal de Conformidad

Administración Local Del Agua

ANÁLISIS DE PRECIOS UNITARIOS REFERENCIAL DE LA ACTIVIDAD

Presupuesto **LIMPIEZA, DESCOLMATACION Y CONFORMACION DE BORDOS CON MATERIAL PROPIO DEL RIO LURIN ,SECTOR CERRO PAN DE AZUCAR , DISTRITO DE PACHACAMAC, PROVINCIA DE LIMA, DEPARTAMENTO DE LIMA**

Partida	01.01.01 CARTEL DE IDENTIFICACION DE ACTIVIDAD					
Rendimiento	und/DIA	1.0000	EQ. 1.0000	Costo unitario directo por : und		1,781.44
Código	Descripción Recurso	Unidad	Cuadrilla	Cantidad	Precio S/.	Parcial S/.
Mano de Obra						
0101010003	OPERARIO	hh	1.0000	8.0000	28.94	231.52
0101010005	PEON	hh	2.0000	16.0000	20.54	328.64
						560.16
Materiales						
02041200010009	CLAVOS PARA MADERA CON CABEZA DE 2" A 4"	kg		2.0000	6.71	13.42
0207030001	HORMIGON	m3		0.4800	40.00	19.20
0213010001	CEMENTO PORTLAND TIPO I (42.5 kg)	bol		1.2000	26.55	31.86
0231010001	MADERA TORNILLO	p2		70.0000	7.00	490.00
02901500260004	GIGANTOGRAFIA SEGUN DISEÑO	und		1.0000	650.00	650.00
						1,204.48
Equipos						
0301010006	HERRAMIENTAS MANUALES	%mo		3.0000	560.16	16.80
						16.80

Partida	01.01.02 CASETA DE GUARDIANIA Y/O ALMACEN					
Rendimiento	m2/DIA	20.0000	EQ. 20.0000	Costo unitario directo por : m2		95.60
Código	Descripción Recurso	Unidad	Cuadrilla	Cantidad	Precio S/.	Parcial S/.
Mano de Obra						
0101010003	OPERARIO	hh	1.0000	0.4000	28.94	11.58
0101010004	OFICIAL	hh	1.0000	0.4000	22.68	9.07
0101010005	PEON	hh	1.0000	0.4000	20.54	8.22
						28.87
Materiales						
02041200010005	CLAVOS PARA MADERA CON CABEZA DE 3"	kg		0.2500	6.59	1.65
0204180008	CALAMINA GALVANIZADA e=0,14 mm	m2		0.8000	11.60	9.28
0231010001	MADERA TORNILLO	p2		6.0000	7.00	42.00
02310500010007	TRIPLAY LUPUNA E= 6 mm	m2		0.7500	17.24	12.93
						65.86
Equipos						
0301010006	HERRAMIENTAS MANUALES	%mo		3.0000	28.87	0.87
						0.87

Partida	01.01.03MOVILIZACION Y DESMOVILIZACION DE MAQUINARIAS Y EQUIPOS						
Rendimiento	glb/DIA	1.0000	EQ. 1.0000	Costo unitario directo por : glb		8,103.45	
Código	Descripción Recurso	Unidad	Cuadrilla	Cantidad	Precio S/.	Parcial S/.	
Mano de Obra							
0101010005	PEON	hh	6.0000	48.0000	20.54	985.92	
						985.92	
Equipos							
0301010006	HERRAMIENTAS MANUALES	%mo		3.0000	985.92	29.58	
03012200010004	CAMION PLATAFORMA 4 x 6 300 HP 19 tn	hm	0.7500	6.0000	29.80	1,960.80	
Profesional de la AAA que firmó la ficha técnica referida		Administrador de La Administración Local Del Agua		Profesional Designado Por La AAA		Director de La Autoridad Administrativa Del Agua	

Profesional de la ANA que firmó la ficha técnica referida

Administrador de La Administración Local Del Agua

Profesional Designado Por La AAA

Profesional de la ANA que firmó la ficha técnica referida



PERÚ

Ministerio de Desarrollo Agrario y Riego

Partida

01.02.01

RAMPAS DE ACCESO A LA ACTIVIDAD



ANA

Autoridad Nacional del Agua

Rendimiento	m3/DIA	1,000.0000	EQ. 1,000.0000	Costo unitario directo por : m3	6.25	
-------------	--------	------------	----------------	---------------------------------	------	--

Código	Descripción Recurso	Unidad	Cuadrilla	Cantidad	Precio S/.	Parcial S/.
Mano de Obra						
0101010005	PEON	hh	1.0000	0.0080	20.54	0.16
0101010010	OFICIAL (CONTROLADOR)	hh	0.1000	0.0008	22.68	0.02
						0.18
Equipos						
0301010006	HERRAMIENTAS MANUALES	%mo		3.0000	0.18	0.01
03011800020002	TRACTOR DE ORUGAS DE 300-330 HP	hm	1.0000	0.0080	757.76	6.06
						6.07

Partida

01.02.02

TRAZO Y REPLANTEO

Rendimiento	km/DIA	0.5000	EQ. 0.5000	Costo unitario directo por : km	1,904.02	
-------------	--------	--------	------------	---------------------------------	----------	--

Código	Descripción Recurso	Unidad	Cuadrilla	Cantidad	Precio S/.	Parcial S/.
Mano de Obra						
0101010003	OPERARIO	hh	0.1000	1.6000	28.94	46.30
0101010005	PEON	hh	0.5000	8.0000	20.54	164.32
0101030000	TOPOGRAFO	hh	1.0000	16.0000	30.08	481.28
01010300030003	AYUDANTE DE TOPOGRAFIA	hh	0.5000	8.0000	22.68	181.44
						873.34
Materiales						
02040300010043	FIERRO 3/8"	var		0.5000	27.47	13.74
0213010001	CEMENTO PORTLAND TIPO I (42.5 kg)	bol		3.6000	26.55	95.58
02130300010003	YESO BOLSA 25 kg	bol		3.0000	20.00	60.00
0231040001	ESTACAS DE MADERA	und		50.0000	4.65	232.50
0240020001	PINTURA ESMALTE	gal		0.3500	60.17	21.06
						422.88
Equipos						
0301000014	MIRAS	día	2.0000	4.0000	17.36	69.44
0301000015	JALONES	día	4.0000	8.0000	14.96	119.68
0301000022	ESTACION TOTAL	he	1.0000	16.0000	24.53	392.48
0301010006	HERRAMIENTAS MANUALES	%mo		3.0000	873.34	26.20
						607.80

Partida

01.02.03

CONTROL TOPOGRAFICO

Rendimiento	km/DIA	0.2000	EQ. 0.2000	Costo unitario directo por : km	2,908.61	
-------------	--------	--------	------------	---------------------------------	----------	--

Código	Descripción Recurso	Unidad	Cuadrilla	Cantidad	Precio S/.	Parcial S/.
Mano de Obra						
0101010004	OFICIAL	hh	0.1000	4.0000	22.68	90.72
0101010005	PEON	hh	0.5000	20.0000	20.54	410.80
0101030000	TOPOGRAFO	hh	1.0000	40.0000	30.08	1,203.20
01010300030003	AYUDANTE DE TOPOGRAFIA	hh	0.2500	10.0000	22.68	226.80
						1,931.52
Materiales						
02130300010003	YESO BOLSA 25 kg	bol		3.0000	20.00	60.00
0231040001	ESTACAS DE MADERA	und		50.0000	4.65	232.50
0240020001	PINTURA ESMALTE	gal		0.2500	60.17	15.04
						307.54
Equipos						
0301000023	NIVEL TOPOGRAFICO	hm	1.0000	40.0000	15.29	611.60
0301010006	HERRAMIENTAS MANUALES	%mo		3.0000	1,931.52	57.95
						669.55



Firmado digitalmente por MARIO VELASQUEZ JORGE LUIS FAU 2052071186

Administrador de La Administración Local Del Agua

la ficha técnica refer



Firmado digitalmente por MARIO VELASQUEZ JORGE LUIS FAU 2052071186

Profesional Designado Por La AAA

Administración Local Del Agua

Rendimiento	m3/DIA	850.0000	EQ.	850.0000	Costo unitario directo por : m3	7.59
Código	Descripción Recurso	Unidad	Cuadrilla	Cantidad	Precio \$/.	Parcial \$/.
	Mano de Obra					
0101010003	OPERARIO	hh	1.0000	0.0094	28.94	0.27
0101010005	PEON	hh	1.0000	0.0094	20.54	0.19
						0.46
	Equipos					
0301010006	HERRAMIENTAS MANUALES	%mo		3.0000	0.46	0.01
03011800020002	TRACTOR DE ORUGAS DE 300-330 HP	hm	1.0000	0.0094	757.76	7.12
						7.13

Partida	01.03.02	CONFORMACION DE DIQUE SECO C/ MAQUINARIA CON MATERIAL PROPIO				
Rendimiento	m3/DIA	810.0000	EQ. 810.0000	Costo unitario directo por : m3		7.93
Código	Descripción Recurso	Unidad	Cuadrilla	Cantidad	Precio \$/.	Parcial \$/.
	Mano de Obra					
0101010005	PEON	hh	1.0000	0.0099	20.54	0.20
0101010010	OFICIAL (CONTROLADOR)	hh	1.0000	0.0099	22.68	0.22
						0.42
	Equipos					
0301010006	HERRAMIENTAS MANUALES	%mo		3.0000	0.42	0.01
03011800020002	TRACTOR DE ORUGAS DE 300-330 HP	hm	1.0000	0.0099	757.76	7.50
						7.51

Partida	01.03.03	PERFILADO Y REFINE EN TALUD DE DIQUE				
Rendimiento	m2/DIA	1,200.0000	EQ. 1,200.0000	Costo unitario directo por : m2		3.22
Código	Descripción Recurso	Unidad	Cuadrilla	Cantidad	Precio \$/.	Parcial \$/.
	Mano de Obra					
0101010004	OFICIAL	hh	1.0000	0.0067	22.68	0.15
0101010005	PEON	hh	2.0000	0.0133	20.54	0.27
						0.42
	Equipos					
0301010006	HERRAMIENTAS MANUALES	%mo		3.0000	0.42	0.01
03011700010007	EXCAVADORA SOBRE ORUGAS 170 - 250 HP 1	hm	1.0000	0.0067	417.13	2.79
						2.80

Partida	01.03.04 ELIMINACION DE MATERIAL EXCEDENTE D=5 km					
Rendimiento	m3/DIA	1,200.0000	EQ. 1,200.0000	Costo unitario directo por : m3		11.87
Código	Descripción Recurso	Unidad	Cuadrilla	Cantidad	Precio \$/.	Parcial \$/.
	Mano de Obra					
0101010005	PEON	hh	1.0000	0.0067	20.54	0.14
0101010010	OFICIAL (CONTROLADOR)	hh	0.1000	0.0007	22.68	0.02
	0.16					
	Equipos					
03011600010005	CARGADOR SOBRE LLANTAS DE 200 - 250 HP 4. yd3	hm	1.0000	0.0067	320.60	2.15
0301220010	CAMION VOLQUETE 6 x 4 330HP15 M3	hm	4.0000	0.0267	358.17	9.56
	11.71					

NOTA: LOS ANALISIS DE COSTOS UNITARIOS SON REFERENCIALES, DEBIENDO SER LA FICHA TECNICA DEFINITIVA LA QUE DETERMINE LOS COSTOS UNITARIOS FINALES



Precios y cantidades de recursos requeridos por tipo

Presupuesto

LIMPIEZA, DESCOLMATACION Y CONFORMACION DE BORDOS CON MATERIAL PROPIO DEL RIO LURIN ,SECTOR CERRO PAN DE AZUCAR , DISTRITO DE PACHACAMAC, PROVINCIA DE LIMA, DEPARTAMENTO DE LIMA

Lugar

SECTOR CERRO PAN DE AZUCAR , DISTRITO DE PACHACAMAC, PROVINCIA DE LIMA, DEPARTAMENTO DE LIMA

Código	Recurso	Unidad	Cantidad	Precio S/.	Parcial S/.
MANO DE OBRA					
0101010003	OPERARIO	hh	171.2398	28.94	4,955.68
0101010004	OFICIAL	hh	86.3280	22.68	1,957.92
0101010005	PEON	hh	595.5846	20.54	12,233.31
0101010010	OFICIAL (CONTROLADOR)	hh	149.9850	22.68	3,401.66
0101030000	TOPOGRAFO	hh	42.5600	30.08	1,280.20
01010300030003	AYUDANTE DE TOPOGRAFIA	hh	13.6800	22.68	310.26
					24,139.03
MATERIALES					
02040300010043	FIERRO 3/8"	var	0.3800	27.47	10.44
02041200010005	CLAVOS PARA MADERA CON CABEZA DE 3"	kg	7.5000	6.59	49.43
02041200010009	CLAVOS PARA MADERA CON CABEZA DE 2" A 4"	kg	2.0000	6.71	13.42
0204180008	CALAMINA GALVANIZADA e=0.14 mm	m2	24.0000	11.60	278.40
0207030001	HORMIGON	m3	0.4800	40.00	19.20
0213010001	CEMENTO PORTLAND TIPO I (42.5 kg)	bol	3.9360	26.55	104.50
02130300010003	YESO BOLSA 25 kg	bol	4.5600	20.00	91.20
0231010001	MADERA TORNILLO	p2	250.0000	7.00	1,750.00
0231040001	ESTACAS DE MADERA	und	76.0000	4.65	353.40
02310500010007	TRIPLAY LUPUNA E= 6 mm	m2	22.5000	17.24	387.90
0240020001	PINTURA ESMALTE	gal	0.4560	60.17	27.44
02901500260004	GIGANTOGRAFIA SEGUN DISEÑO	und	1.0000	650.00	650.00
					3,735.33
EQUIPOS					
0301000014	MIRAS	día	3.0400	17.36	52.77
0301000015	JALONES	día	6.0800	14.96	90.96
0301000022	ESTACION TOTAL	he	12.1600	24.53	298.28
0301000023	NIVEL TOPOGRAFICO	hm	30.4000	15.29	464.82
0301010006	HERRAMIENTAS MANUALES	%mo			210.23
03011600010005	CARGADOR SOBRE LLANTAS DE 200 - 250 HP 4.	hm	6.7214	320.60	2,154.88
03011700010007	EXCAVADORA SOBRE ORUGAS 170 - 250 HP 1	hm	71.2880	417.13	29,736.36
03011800020002	TRACTOR DE ORUGAS DE 300-330 HP	hm	302.0712	757.76	228,897.47
03012200010004	CAMION PLATAFORMA 4 x 6 300 HP 19 tn	hm	12.0000	326.80	3,921.60
0301220010	CAMION VOLQUETE 6 x 4 330HP15 M3	hm	26.7854	358.17	9,593.73
0301220011	CAMION SEMI TRAYLER 6 x4 330 HP 35 TN	hm	30.0000	341.81	10,254.30
					285,675.40
Total				S/.	313,549.76



Profesional de I
la ficha té
Administración Local Del Agua

Administrador de La

Profesional D
Por La /
Administrativa Del Agua



Firmado
digitalmente
por MUNOZ
ALVA Juan
Eduardo FAU
20520711865
hard
Motive: En
salida de la
Comunidad

CRONOGRAMA DE ACTIVIDADES

Actividad:

LIMPIEZA, DESCOLMATACION Y CONFORMACION DE BORDOS CON MATERIAL PROPIO DEL RIO LURIN ,SECTOR CERRO PAN DE AZUCAR , DISTRITO DE PACHACAMAC, PROVINCIA DE LIMA, DEPARTAMENTO DE LIMA

Ubicación:

SECTOR CERRO PAN DE AZUCAR , DISTRITO DE PACHACAMAC, PROVINCIA DE LIMA, DEPARTAMENTO DE LIMA

Fecha:

6/05/2026

ITEM	ACTIVIDAD	UNIDAD	PLAZO DE EJECUCION (DÍAS)			
			MES 01			
			I	II	III	IV
LIMPIEZA , DESCOLMATACIÓN (760 m)Y CONFORMACION DE BORDOS (L= 760 m margen derecha y L= 760 margen izquierda)						
01.01	OBRAS PROVISIONALES	und.				
1.01.01	CARTEL DE IDENTIFICACION DE LA ACTIVIDAD 3.60 x 4.80 m	m2				
1.01.02	CASETA DE GUARDIANIA Y/O ALMACEN					
1.01.03	MOVILIZACION Y DESMOVILIZACION DE EQUIPOS Y MAQUINARIA					
01.02	TRABAJOS PRELIMINARES					
1.02.01	RAMPAS DE ACCESO A LA ACTIVIDAD	m3				
1.02.02	TRAZO Y REPLANTEO	Km				
1.02.03	CONTROL TOPOGRAFICO	Km				
01.03	MOVIMIENTO DE TIERRAS					
01.03.01	LIMPIEZA Y DESCOLMATACION DE CAUCE DE RIO	m3				
01.03.02	CONFORMACION DE BORDOS CON MATERIAL PROPIO	m3				
01.03.03	PERFILADO Y REFINE EN TALUD DE BORDOS	m2				
01.03.04	ELIMINACION DE MATERIAL EXCEDENTE	m3				



Firmado
digitalmente
por
Jorge Luis
VELÁSQUEZ
2062471186
Módulo: Doy
V B'



Firmado
digitalmente
por
Eduardo FAU
2062471186
Módulo: En
proceso de
Conformidad

Profesional de la ALA que ha elaborado
la ficha técnica referencial

Director de La Autoridad
Administrativa Del Agua



PERÚ

Ministerio
de Desarrollo Agrario
y Riego



CRONOGRAMA DE ACTIVIDADES PARA EL CUMPLIMIENTO DE OBRA

PRESUPUESTO LIMPIEZA, DESCOLMATACION Y CONFORMACION DE BORDOS CON MATERIAL PROPIO DEL RIO LURIN ,SECTOR CERRO PAN DE AZUCAR ,
DISTRITO DE PACHACAMAC, PROVINCIA DE LIMA, DEPARTAMENTO DE LIMA

LUGAR SECTOR CERRO PAN DE AZUCAR , DISTRITO DE PACHACAMAC, PROVINCIA DE LIMA, DEPARTAMENTO DE LIMA

FECHA 6/05/2026

ITEM	ACTIVIDAD	MES 01				MES 02			
		I	II	III	IV	I	II	III	IV
01.01	FORMULACION DE FICHA TECNICA								
01.02	CONTRATACION								
01.03	EJECUCION								
01.04	SUPERVISIÓN								
01.05	LIQUIDACION								

Firmado
digitalmente
por
JESSEN
VELASQUEZ
Jorge Luis
2026/07/18 6
Mora
V B'



Profesional de la ALA que ha elaborado
la ficha técnica referencial

Administrador de La
Administración Local Del Agua

Firmado
digitalmente
por
JESSEN
VELASQUEZ
Jorge Luis
2026/07/18 6
Mora
V B'



Director de La Autoridad
Administrativa Del Agua

MOVILIZACIÓN Y DESMOVILIZACIÓN DE MAQUINARIA

TIEMPO A LA ACTIVIDAD = 1.00 Hr

TIPO DE MÁQUINA	CANT. (UND)	TIEMPO HORAS (IDA Y VUELTA)
VEHÍCULOS TRANSPORTABLES		
CAMION SEMITRAYLER 6 X 4 330 HP 35 ton	1	6.0
TRACTOR DE ORUGAS DE 310 HP	2	4.0
CARGADOR SOBRE LLANTAS 200-250 HP 4.6 yd3	1	2.0
VEHÍCULOS AUTO TRANSPORTABLES		
CAMION VOLQUETE DE 6X4 15 m3	4	8.0
CAMIONETA 4X4 PICK-UP	1	2.0

Nota: El tiempo a la actividad y a la cantera inicia desde el lugar de procedencia de la maquinaria



Firmado
digitalmente
e por
TESÉN
VELÁSQUEZ
Jorge Luis
FAU
2052071186
Shard
Motivo: Doy
V° B°



Firmado
digitalmente
por MUÑOZ
ALVA Juan
Eduardo FAU
20520711865
hard
Motivo: En
señal de
Conformidad